

兵庫区

兵庫区内の事業者のみなさまへ

高齢者みまもり応援団を募集しています!

兵庫区では、地域の皆さまに日ごろの生活やあらゆる活動を通じて高齢者に接し、見守り・声かけしていただくことで、高齢者の方々が住み慣れた地域で安心して暮らし続けることのできる地域づくりを目指しています。

地域の見守りイメージ図

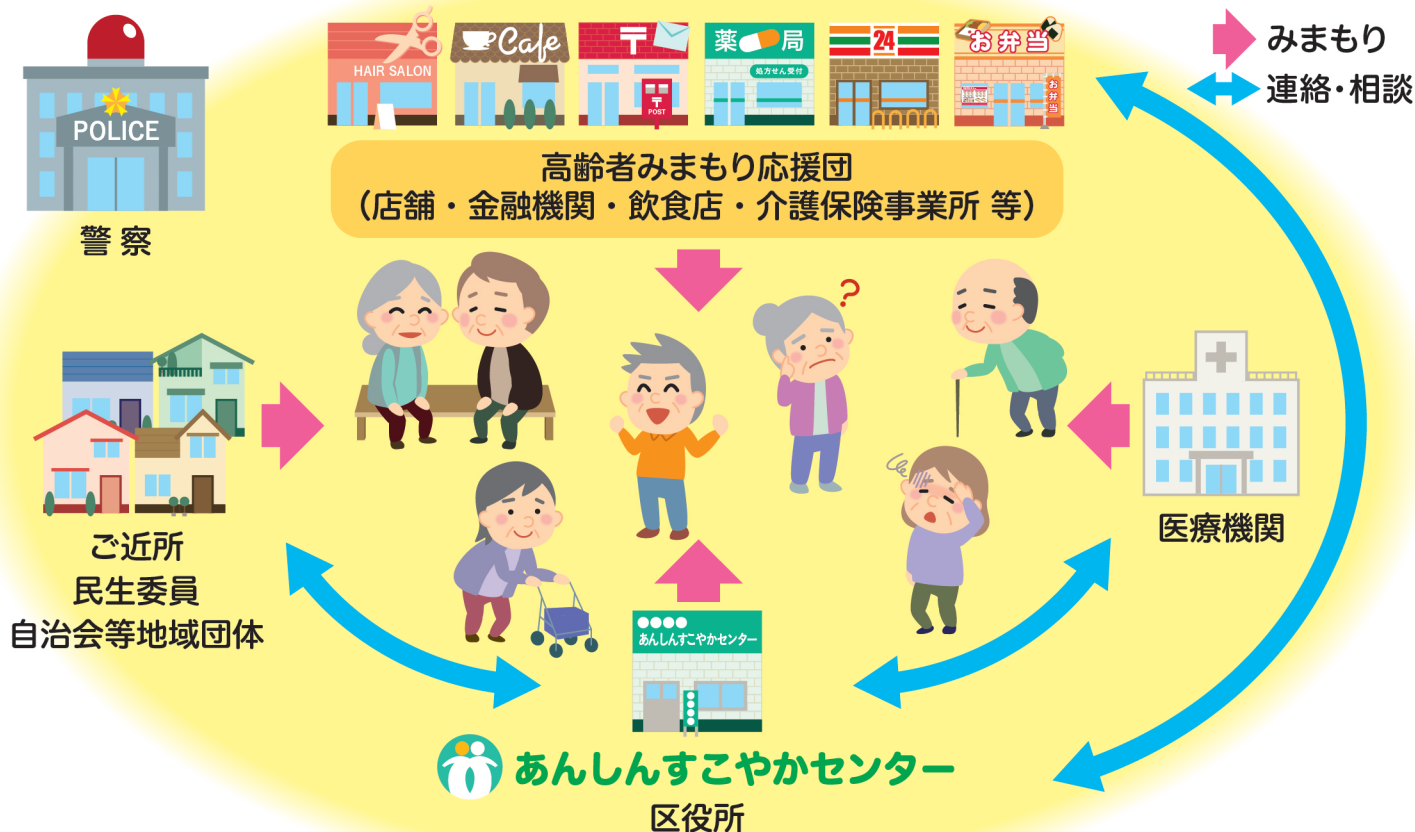

高齢者みまもり応援団の活動って?

日常の生活や仕事の中で、地域の高齢者を何気ない目配りで、ゆるやかに見守っていただきます。

高齢者の「気になるサイン」に気づいたときには、担当地域のあんしんすこやかセンターへご連絡ください。

この活動に賛同・協力してくださる事業者の登録を、担当地域のあんしんすこやかセンターで随時受付しています。

ご登録いただいた事業所には、ステッカーを配布し、「兵庫区高齢者みまもり情報マップ」(兵庫区のホームページ)に掲載します。



▲みまもり応援団の目印♪
ハートンのステッカー

ご近所の高齢者と顔を合わせた時にあいさつをしあうなど、日常生活の中でごく当たり前にしているお付き合いを通して、地域の中で見守りあう温かいつながりをつくっていきましょう。

※裏面に、あんしんすこやかセンターや見守りのチェックポイントについて掲載しています。



あんしんすこやかセンター
(地域包括支援センター)は、

高齢者の相談窓口です。

高齢者に関するさまざまな相談を受け、必要な支援につなげます。

あんしんすこやかセンターの職員は、保健・介護・福祉の資格を持つ専門職です。安心してご相談ください。お住まいの地域によって、担当が決まっています。



担当はこちらからお調べできます▲

※担当が不明な場合は、お問い合わせください。

あんしんすこやかセンター 名称	所在地	電話
		FAX
兵庫平野 あんしんすこやかセンター	下三条町8-20	078-574-4812
		078-574-4813
みなとがわ あんしんすこやかセンター	菊水町5-2-3	078-521-9138
		078-521-9177
荒田 あんしんすこやかセンター	荒田町1-10-5 グランドプラザ神戸101	078-511-1900
		078-511-4311
新開地 あんしんすこやかセンター	大開通1-1-1 神鉄ビル10階	078-577-1445
		078-577-1441
夢野の丘 あんしんすこやかセンター	菊水町10-40 兵庫在宅福祉センター内	078-521-1308
		078-521-1433
中道 あんしんすこやかセンター	中道通6-1-33 特別養護老人ホームラグナケア中道1階	078-575-9300
		078-575-7791
キャナルタウン あんしんすこやかセンター	駅南通5-1-2 高齢者総合福祉施設モーツァルト兵庫駅前6階	078-681-1515
		078-681-6780
浜山 あんしんすこやかセンター	浜中町1-16-18 浜山高齢者介護支援センター内	078-671-8731
		078-671-8732



こんな様子があったら、地域のあんしんすこやかセンターへ情報提供してください。

※緊急の場合は警察等へ連絡を。

<input type="checkbox"/>	① 身なりの乱れ(服装が汚い、夏も冬も同じ服を着ている、臭い、髪がぼさぼさ)
<input type="checkbox"/>	② 今まで挨拶をしていた人が挨拶をしなくなった、表情が硬い
<input type="checkbox"/>	③ 買い物の際、小銭がたくさんあるにもかかわらず、毎回紙幣を出す
<input type="checkbox"/>	④ ゴミを上手く分別できなくなった、ゴミを出さなくなった
<input type="checkbox"/>	⑤ 最近痩せてきた、具合が悪そう、歩く姿が危なっかしい
<input type="checkbox"/>	⑥ 家事や買い物が辛い、食欲がない等と本人が言っていた
<input type="checkbox"/>	⑦ 姿を見かけなくなった
<input type="checkbox"/>	⑧ 怒鳴り声がする
<input type="checkbox"/>	⑨ 暑い日や寒い日、雨の日なのに、長時間家の外にいる
<input type="checkbox"/>	⑩ 新聞や郵便がポストに溜まっている
<input type="checkbox"/>	⑪ 同じ洗濯物が何日も干してある

①②③④⑨は、認知症の可能性

④⑤⑥⑦は、体調不良の可能性

⑧⑨は、虐待の可能性

⑩⑪は、屋内で倒れている可能性

作成元 地方独立行政法人 東京都健康長寿医療センター研究所 社会参加と地域保健研究チーム

※知り得た個人情報、他人に漏らしたり高齢者の見守り以外の目的で使用せず、取り扱いに十分注意してください。

問い合わせ先：兵庫区保健福祉課(兵庫区役所5階) TEL:078-511-2111 FAX:078-511-0203