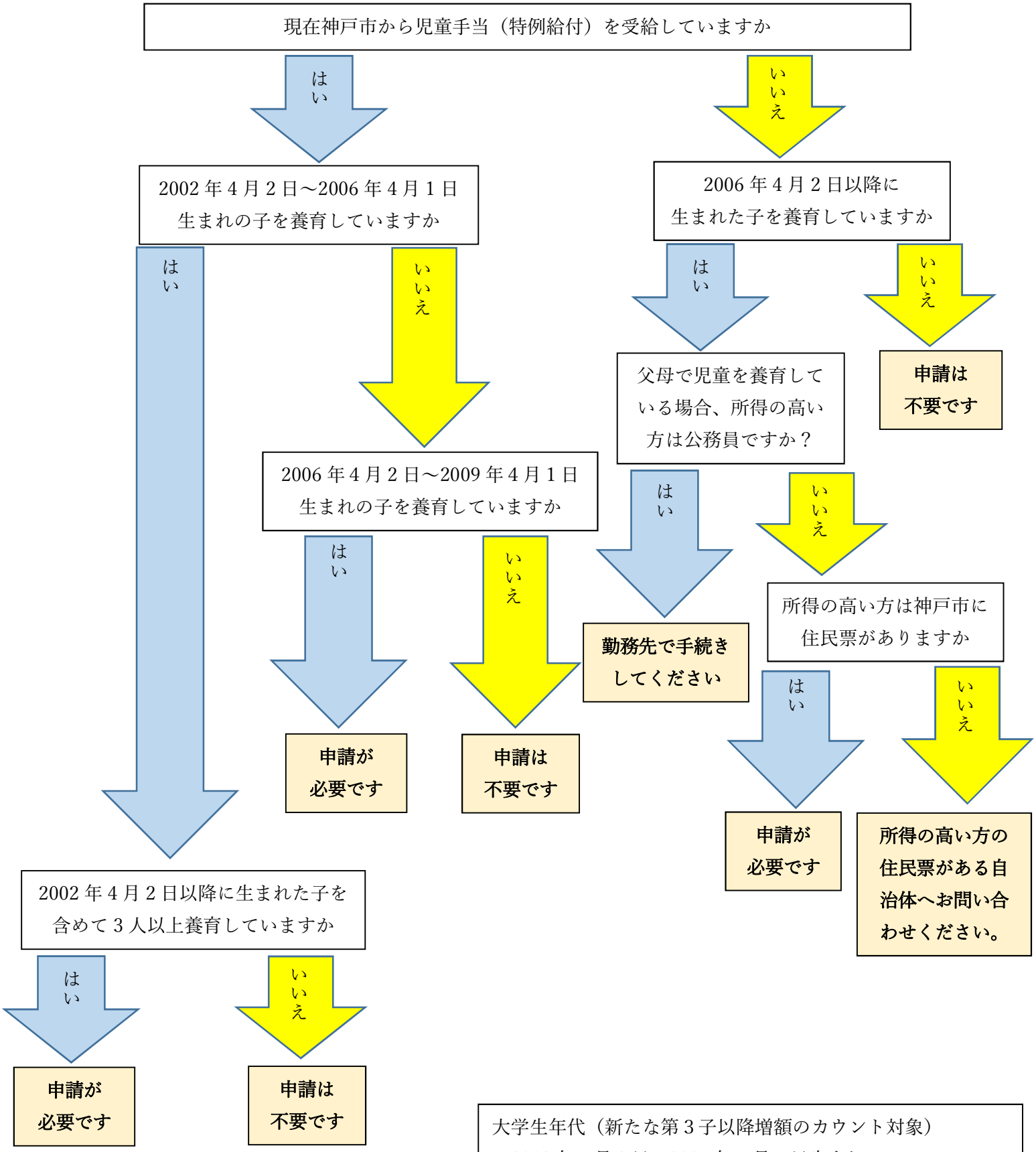


大学生年代（新たな第3子以降増額のカウント対象）
：2002年4月2日～2006年4月1日生まれ

高校生年代（新たな支給対象）
：2006年4月2日～2009年4月1日生まれ